



会員の皆様へ

マイナンバーについてのお知らせ

- ★ 社会保障・税番号制度として、2016年（平成28年）1月からマイナンバー制度が開始されています。
- ★ シルバー人材センターの請負・委任で就業される方の報酬（配分金）は、雑所得で源泉徴収を行いませんので、マイナンバーの提出の必要はありません！！
- ★ 「シルバー派遣」で就業される方は、連合本部が源泉徴収を行いますのでマイナンバーの提出が必要になりますが、提出方法につきましては、就業提供時にセンターからお知らせいたします。
- ★ 皆さまやご家族のマイナンバーカード・通知カードは、捨てたり、なくしたりしないようにしっかりと保管してください。
- ★ 不正取得の詐欺等が横行していますので、マイナンバーは、必要時以外、他人に教えないようしっかり管理いただくようお願いいたします。

 よくある質問にお答えします

 いつから健康保険証として使えるようになるの？

健康保険証としての利用は、2021年3月から順次始まる予定です。
利用するための申込は、マイナポータルでできます。

 どの病院や薬局で使えるの？

2021年3月から、医療機関・薬局などで、マイナンバーカードの健康保険証利用が順次可能となる予定です。利用できる医療機関・薬局については、今後、厚生労働省・社会保険診療報酬支払基金のホームページで公表予定です。

 マイナンバーを見られるのが不安です

医療機関や薬局の窓口職員が、マイナンバーを取り扱うことはありません。もし見られたとしても、他人があなたのマイナンバーを使って手続することはできない仕組みになっています。

 マイナンバーカードを持ち歩いて大丈夫なの？

健康保険証として使えるようになって、受診歴や薬剤情報などプライバシー性の高い情報がカードのICチップに入ることはありません。落としたり、失くしたりした場合は、下記フリーダイヤルで24時間365日体制でカードの一時利用停止を受け付けています。

 マイナンバーについてのお問合せ

マイナンバー総合フリーダイヤル

0120-95-0178

マイナンバー 受付時間(年末年始を除く)
平日 9:30~20:00
土日祝 9:30~17:30

紛失・盗難による
マイナンバーカードの
利用停止については
**24時間
365日受付!**

▼一部のIP電話等で上記ダイヤルにつながらない場合

マイナンバーカード等
050-3818-1250

その他のお問合せ
050-3816-9405

▼英語、中国語、韓国語、スペイン語、ポルトガル語対応のフリーダイヤル

This telephone number is toll-free corresponding to English, Chinese, Korean, Spanish and Portuguese.

マイナンバー制度について
Inquiries about My Number System
0120-0178-26

マイナンバーカード等
Inquiries about My Number Card etc.
0120-0178-27



マイナンバーカードの
↓申請方法はこちら↓



<https://www.kojinbango-card.go.jp/kofushinse/>

2021年3月(予定)から

マイナンバーカードが

健康保険証として

利用できるようになります!



マイナンバーPRキャラクター
マイナちゃん

公的個人認証サービスPRキャラクター
マイキーくん



2021年3月(予定)から

マイナンバーカードが健康保険証として利用できるようになります!



1 マイナンバーカードをカードリーダーにかざす

カードの顔写真を機器で確認します。
※顔写真は機器に保存されません。

2 オンラインであなたの医療保険資格を確認!

マイナンバーカードのICチップにある電子証明書により医療保険の資格をオンラインで確認します。

利用申込はカンタン!



マイナンバーカードを健康保険証として利用するためには、申込が必要です。利用の申込は、マイナポータル*でできます。

(*子育てや介護をはじめとする行政手続の検索やオンライン申請がワンストップできたり、行政からのお知らせを受け取ることができる自分専用のサイトです。



マイナンバー(12桁の数字)は使いません!



マイナンバーカードの健康保険証利用には、ICチップの中の「電子証明書」を使うため、マイナンバー(12桁の数字)は使われません。医療機関や薬局の受付窓口でマイナンバーを取り扱うことはありませんし、ご自身の診療情報がマイナンバーと紐づけられることもありません。

ICチップには、受診歴や薬剤情報などの個人情報記録されません。



どんないいことが? 6つのメリット

POINT! 1 健康保険証としてずっと使える!

マイナンバーカードを使えば、就職や転職、引越しても保険証の切替えを待たずにカードで受診できます。

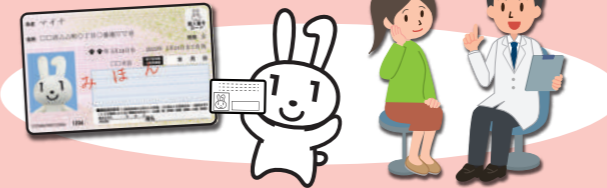

※医療保険者への加入の届出は引き続き必要です。

POINT! 2 医療保険の資格確認がスピーディに!

カードリーダーにかざせば、スムーズに医療保険の資格確認ができ、医療機関や薬局の受付における事務処理の効率化が期待できます。

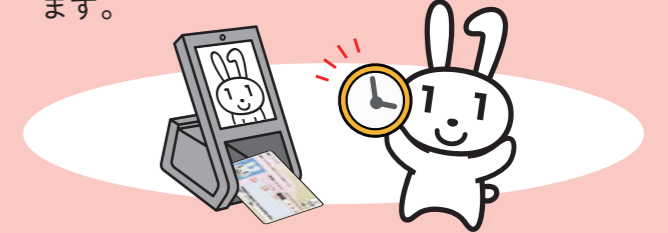

POINT! 3 手続きなしで限度額以上の一時的な支払が不要に!

限度額適用認定証がなくても、高額療養費制度における限度額以上の支払が免除されます。



※自治体独自の医療費助成等については書類の持参が必要です。

POINT! 4 健康管理や医療の質が向上!

マイナポータルで、2021年3月(予定)から自分の特定健診情報を、2021年10月(予定)から自分の薬剤情報を確認できるようになります。

※特定健診情報の確認は、医療保険者によって開始時期が異なります。

本人が同意をすれば、初めての医療機関等でも、今までに使った薬剤情報や特定健診情報が医師等と共有できます。



POINT! 5 医療保険の事務コストの削減!

医療保険の請求誤りや未収金が減少するなど、医療保険者等の事務処理のコスト削減につながります。



POINT! 6 マイナンバーカードで医療費控除も便利に!

マイナポータルを活用して、ご自身の医療費情報を確認できるようになります(2021年10月予定)。また、2021年分所得税の確定申告から、医療費控除の手続で、マイナポータルを通じて自動入力が可能になります。





マイナポイントの申込と まとめてできる!

マイナポイント
申込はこちら



健康保険証の 利用申込

&

マイナポータル の利用者登録

2021年3月(予定)から

**マイナンバーカードが健康保険証
として利用できるようになります!**

※医療機関・薬局によって開始時期は異なります。

詳しくはこちら
厚生労働省HP



マイナポータルとは?

子育てや介護をはじめとするオンライン申請ができたり、あなた自身の情報(税や社会保障の情報、予防接種履歴など)が確認できたりする自分専用のポータルサイトです。

詳しくはこちら
マイナポータルサイト



メリット より良い医療が可能に!

あなたが同意をすれば、初めての医療機関等でも、今までに使った薬剤情報が医師等と共有できます!

メリット 手続きなしで限度額以上の 一時的な支払が不要に!

限度額適用認定証がなくても、高額療養費制度における限度額以上の支払が免除されます!

メリット 健康管理ができる!

特定健診情報の閲覧が可能に!

※医療保険者によって
開始時期は異なります。

2021年3月(予定)

薬剤情報・医療費の
閲覧が可能に!

2021年10月(予定)

メリット 医療費控除がカンタンに!

確定申告における医療費控除の手続で
マイナポータルを通じて自動入力が可能に!

2021年分所得税の確定申告から(予定)

申込・登録はカンタン!

- 1 「マイナポイント」の申込を行う
- 2 「マイナポイントの申込が完了しました」という画面の下の「政府からのご案内」へ進む(画面はこちら▶)
- 3 「マイナポータル利用者登録の申込」と「マイナンバーカード健康保険証利用の申込」にチェックを入れる
- 4 「一括利用申込」をクリックして完了!

